TEGNFORKLARING

Kommuneplan-Begyggelse og anlegg (PBL2008 §11-7 NR.1)

- Boligbebyggelse - nåværende
- Boligbebyggelse - fremtidig
- Fritidsbebyggelse - nåværende
- Fritidsbebyggelse - fremtidig
- Sentrumsformål - nåværende
- Sentrumsformål - fremtidig
- Forretning - nåværende
- Tjenesteyting - nåværende
- Tjenesteyting- fremtidig
- Fritids- og turistformål - nåværende
- Fritids- og turistformål - fremtidig
- Råstoffutvinning - nåværende
- Råstoffutvinning - fremtidig
- Næringsbebyggelse - nåværende
- Næringsbebyggelse - fremtidig
- Idrettsanlegg - fremtidig
- Andre typer bebyggelse - nåværende
- Andre typer bebyggelse - fremtidig
- Grav og urnelund - nåværende
- Kombinert bebyggelse og anleggsformål - nåværende
- Kombinert bebyggelse og anleggsformål - fremtidig

Kommuneplan-Samferdselsanlegg og teknisk infrastruktur (PBL2008 §11-7 NR.2)

- Samferdselsanlegg og teknisk infrastruktur- nåværende
- Samferdselsanlegg og teknisk infrastruktur- fremtidig
- Veg - nåværende
- Veg - fremtidig
- Lufthavn- nåværende
- Havn - nåværende
- Havn - fremtidig
- Parkering - nåværende

Kommuneplan-Grønnstruktur (PBL2008 §11-7 NR.3)

- Grønnstruktur - nåværende
- Grønnstruktur - fremtidig
- Friområde - nåværende
- Friområde - fremtidig

Kommuneplan-Landbruk-,natur- og friluftsformål samt reindrift (PBL2008 §11-7 NR.5)

- LNFR-areal - nåværende
- LNFR-areal - fremtidig
- LNFR-areal ,Spredt bolig-,fritids-og næringsbebyggelse - nåværende
- LNFR-areal ,Spredt bolig-,fritids-og næringsbebyggelse - fremtidig
- LNFR-areal ,Spredt boligbebyggelse - nåværende
- LNFR-areal ,Spredt fritidsbebyggelse - nåværende
- LNFR-areal ,Spredt fritidsbebyggelse - fremtidig

Kommuneplan-Bruk og vernav sjø og vassdrag(PBL2008 §11-7 NR.6)

- Bruk og vern av sjø og vassdrag med tilhørende strandsone - nåværende
- Bruk og vern av sjø og vassdrag med tilhørende strandsone - fremtidig
- Ferdsel - fremtidig
- Småbåthavn - nåværende
- Småbåthavn - fremtidig
- Akvakultur - nåværende
- Akvakultur - fremtidig
- Naturområde vann - nåværende
- Friluftsområde - nåværende
- Kombinerte formål sjø og vassdrag - nåværende
- Kombinerte formål sjø og vassdrag - fremtidig

Kommuneplan-Hensynsoner (PBL2008 §11-8)

- Faresone - Ras- og skredfare
- Faresone - Skytebane
- Angitthensynsone - Bevaring kulturmiljø
- Båndlegging etter lov om naturvern - nåværende
- Båndlegging etter lov om kulturminner - nåværende
- Båndlegging for regulering etter PBL - fremtidig

Kommuneplan-Linje- og punktsymboler(PBL2008)

- Faresone grense
- Angitthensyngrense
- Båndleggingrense nåværende
- Forbudsgrense sjø

Felles for kommuneplan PBL 1985 og 2008

Planområde

- Planens begrensning
- Grense for arealformål
- Hovedveg - nåværende
- Samleveg - nåværende
- Samleveg - framtidig
- Adkomstveg - nåværende
- Adkomstveg - framtidig
- Adkomstveg bro - framtidig
- Gang-/sykkelveg - nåværende
- Gang-/sykkelveg - framtidig
- Gangveg - nåværende
- Turveg/turdrag - nåværende

N

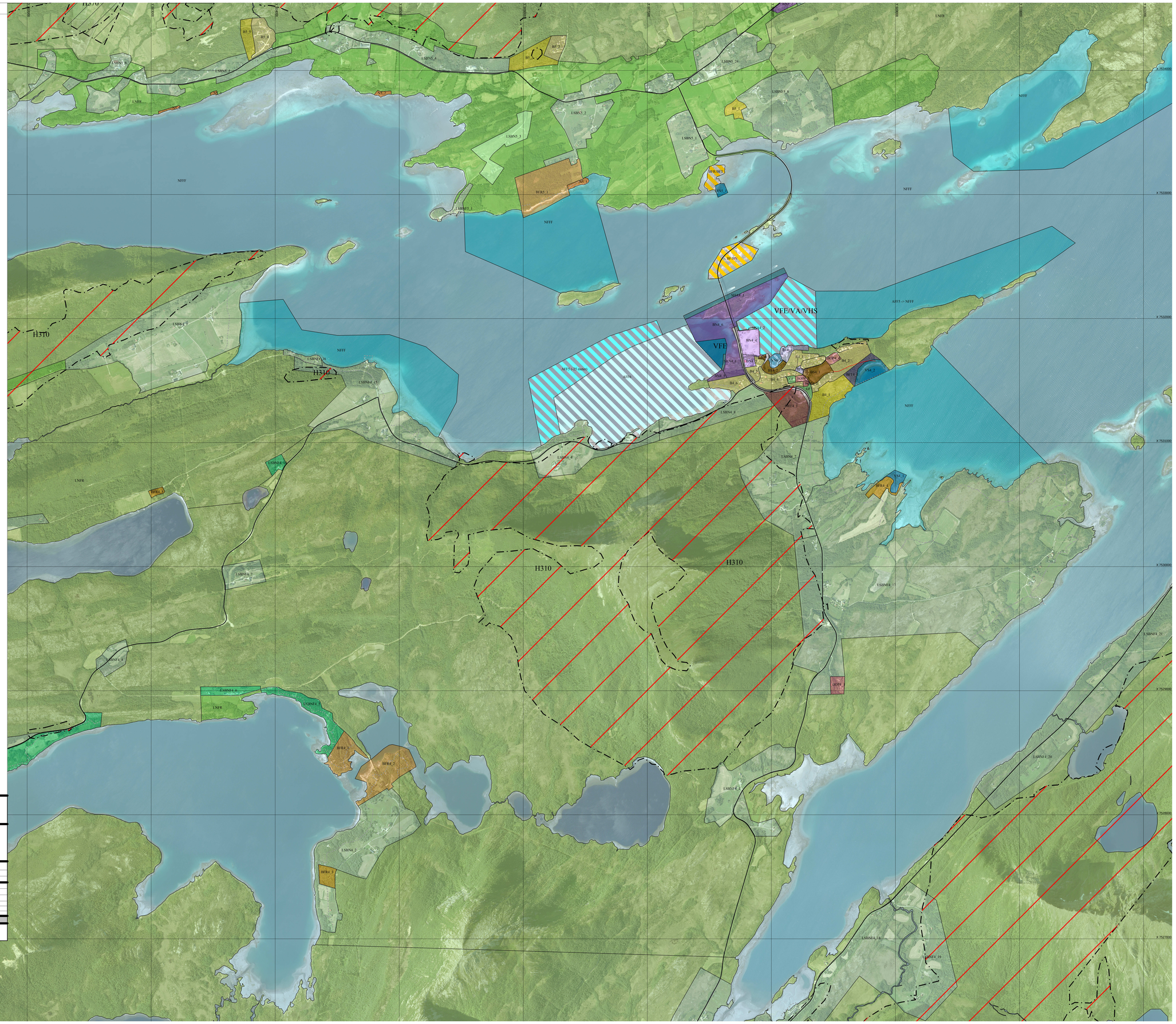

Kartopplysninger Dato for basiskart:08.06.2015 Koordinatsystem: UTM sone 33 / Euref89 Høydegrunnlag: NN1954	Ekvidistanse: 100 m Kartmålestokk: 1:10000 A0	Arealplan-ID: **2012003**	Saksnr.:

KOMMUNEDELPLAN ETTER PBL AV 2008

KOMMUNEPLANENS AREALDEL

MED TILHØRENDE BESTEMMELSER

Steigen kommune

Forslagsstiller(e):

Steigen kommune

SAKSBEHANDLING IFLG. PLAN- OG BYGNINGSLOVEN	**Saksnr.**	**Dato**	**Signatur**
Revisjon			
Fastsetting av planprogram:			
1. gangs behandling i Plan- og ressursutvalget		**16.6.2015**	
1. gangs behandling i Kommunestyret		**18.6.2015**	
2. gangs behandling i Plan- og ressursutvalget			
Offentlig ettersyn i perioden: **18.6.2015 - 21.09.2015**			
Sluttbehandling i Kommunestyre			
PLANEN UTARBEIDET AV:			