



NSH og Arkitektforum for helsebygg
inviterer til konferanse om

SYKEHUSUTBYGGING

- Det totale bildet av St. Olavs Hospital – hvordan fungerer det?
- Fremtidens Operasjonsrom, nye behandlingsmetoder og medisinsk teknologi
- Sykehusets plass i fremtidens helsevesen
- Lokalisering av sykehus – hvilke vurderinger gjøres?
- Nytt OUS – samle kunnskap eller samle bygninger?
- Omvisning på Kunnskapsenteret, St. Olavs Hospital

Torsdag 20. og fredag 21. mars 2014
Kunnskapsenteret, St. Olavs Hospital i Trondheim

For påmelding og mer informasjon

www.nsh.no



Anne Grethe Erlandsen



Tone Ikdahl



Stein Kaasa



Per Anders Borgen

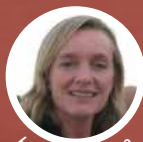

Hanne Hemsén

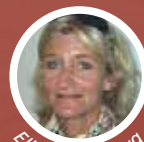

Ellen Kongshaug

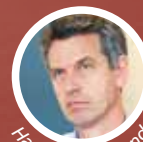

Harald Noddeland

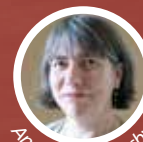

Anne Guri Grimsby



i samarbeid med

ARKITEKTFORUM FOR HELSEBYGG
et forum tilsluttet Norsk sykehus- og helsetjenesteforening

- kl. 09.00 **Registrering**
kl. 10.00 **Velkommen og praktisk informasjon ved møteleder**
- kl. 10.15 **Kunnskapssenteret ved St. Olavs Hospital**
v/ Hanne Hemsén, arkitekt MNAL ved Nordic Office of Architecture og Per Anders Borgen, arkitekt MNAL ved Ratio Arkitekter
- kl. 10.45 **Det totale bildet av St. Olavs Hospital – hvordan fungerer det?**
Logistikken – Kvartalsstrukturen – Akuttsøylen
v/ Stein Kaasa, viseadministrerende direktør ved St. Olavs Hospital
- kl. 11.15 **St. Olavs Hospital, erfaringer fra prosess og gjennomføring**
v/ Bjørn Remen, direktør ved Helsebygg Midt-Norge
- Debatt og spørsmål fra salen**
- kl. 11.45 **Pause**
- kl. 12.05 **Fremtidens Operasjonsrom (FOR), nye behandlingsmetoder og medisinsk teknologi**
v/ Jan Gunnar Skogås, daglig leder ved Fremtidens operasjonsrom, St. Olavs Hospital
Nylig mottatt innovasjonsprisen i Helse Midt-Norge
- kl. 13.00 **“Ingenting er som før”**
Om helsesektorens pågående revolusjon
v/ Harald Noddeland, ass. klinikkleder, Oslo Universitetssykehus, akuttklinikken
- kl. 13.45 **Lunsj**
- kl. 14.15 **Omvisning på Kunnskapssenteret**
kl. 16.30 **Buss fra Kunnskapssenteret til Britannia Hotel**
- kl. 17.30 Årsmøte for medlemmer i Arkitektforum for helsebygg, hos Solem Arkitektur – husk påmelding!
- kl. 20.00 **Middag på Britannia Hotel, Palmehaven**

Kunnskapssenteret er et bygg for forskning, undervisning og pasientbehandling, og er det siste senteret i andre byggefase av den store sykehus- og universitetsutbyggingen på Øya i Trondheim.

Kunnskapssenteret rommer universitetssykehusets største auditorium, bibliotek for medisin og helse, studentarbeidsplasser og lokaler for forskning og undervisning. Flere av laboratoriene er blant landets mest avanserte.

Bygget er landets første sykehusbygg med passivhusstandard, og energibehovet ligger langt under myndighetskravet.

Mer fakta: <http://helsebygg.no/miljosenteret/>

- kl. 08.30 **Buss fra Britannia Hotel til Kunnskapssenteret**
- kl. 09.00 **Sykehusets plass i fremtidens helsevesen og Nasjonal helse- og sykehusplan**
v/ Anne Grethe Erlandsen, statssekretær i Helse- og omsorgsdepartementet
- Helse Midt-Norge RHF skal etablere et nasjonalt helseforetak for å sikre samordning innen eiendom i løpet av 2014. Foretaket skal ha ansvar for oppgaver innen analyse, systematisering og formidling av kompetanse og erfaringer, samt rådgiving og byggherrefunksjon ved gjennomføring av investeringsprosjekter. Hovedkontoret skal ligge i Trondheim.
- kl. 09.30 **Lokalisering av sykehus – hvilke vurderinger gjøres?**
v/ Espen Remme, strategi- og utviklingssjef ved Helse Møre og Romsdal, Ålesund
- kl. 10.00 **Pause**
- kl. 10.15 **Rethinking the Design and Delivery of Healthcare**
v/ Jaimie Johnston, Director, Bryden Wood
- kl. 11.00 **Erfaringer, lærdommer og forventninger ved sykehusutbyggingsprosjekt**
Er det mulig å standardisere?
v/ Anne Guri Grimsby, arkitekt og daglig leder ved Eliassen og Lambertz Nilssen Arkitekter
v/ Stein Kinserdal, administrerende direktør ved Sykehuset i Vestfold og styreleder i NSH
- kl. 11.45 **Pause**
- kl. 12.00 **Tønsbergprosjektet – Et “vadestensprosjekt” – 15% billigere og 50% raskere**
Med fokus på standardisering, byggmetodikk, kvalitet og bruk av åpen BIM i tidligfasen
v/ Ellen Kongshaug, prosjektleder ved Sykehuset i Vestfold
- kl. 12.30 **Debatt og spørsmål fra salen**
- kl. 13.00 **Nytt Oslo universitetssykehus – samle kunnskap eller samle bygninger?**
v/ Tone Ikdahl, prosjektdirektør ved Oslo universitetssykehus, stab medisin, helsefag og utvikling
- kl. 13.45 **Vi avslutter med lunsj – god tur hjem!**

Med forbehold om endringer

For mer informasjon se www.nsh.no eller ring vårt kontor på tlf: 22 40 25 50

Priser for medlemmer: kr 4250 inkludert dagpakker

Priser for ikke-medlemmer: kr 5000 inkludert dagpakker

Middag torsdag kveld kr 465

Hotell bestilles og betales av den enkelte.

Påmeldingsfrist: 28. februar 2014

Med forbehold om endringer og nok antall påmeldte.