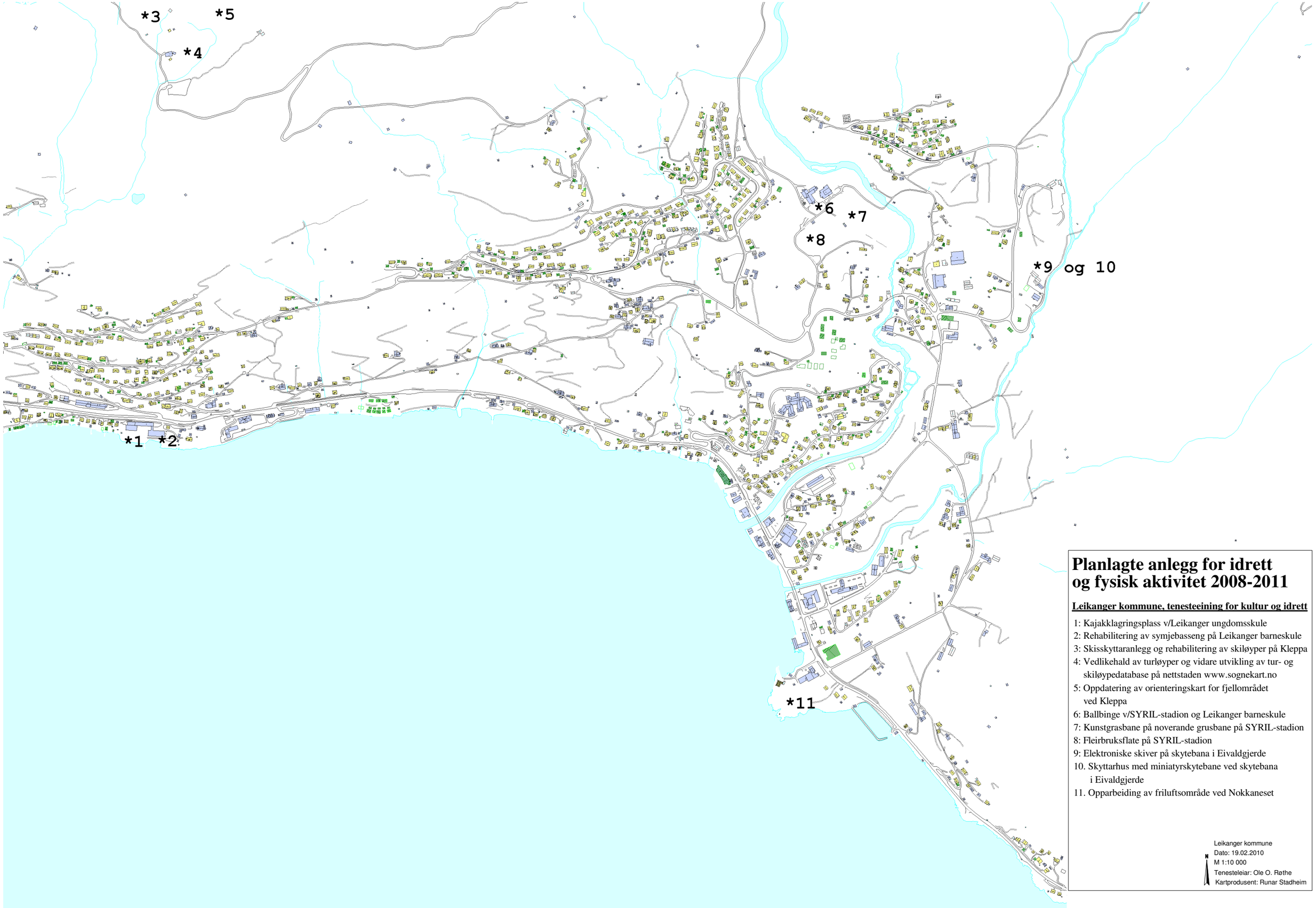

Planlagte anlegg for idrett og fysisk aktivitet 2008-2011

Leikanger kommune, tenesteeining for kultur og idrett

1: Kajakklagringsplass v/Leikanger ungdomsskule
2: Rehabilitering av symjebasseng på Leikanger barneskule
3: Skisskyttaranlegg og rehabilitering av skiløyper på Kleppa
4: Vedlikehald av turløyper og vidare utvikling av tur- og skiløypedatabase på nettstaden www.sognekart.no
5: Oppdatering av orienteringskart for fjellområdet ved Kleppa
6: Ballbinge v/SYRIL-stadion og Leikanger barneskule
7: Kunstgrasbane på noverande grusbane på SYRIL-stadion
8: Fleirbruksflate på SYRIL-stadion
9: Elektroniske skiver på skytebana i Eivaldgjerde
10. Skyttarhus med miniatyrskytebane ved skytebana i Eivaldgjerde
11. Opparbeiding av friluftsområde ved Nokkaneset

Leikanger kommune
Dato: 19.02.2010
M 1:10 000
Tenesteleiar: Ole O. Røthe
Kartprodusent: Runar Stadheim